



องค์การบริหารส่วนตำบล...

โครงการ...
ก่อสร้าง...

สัญญา...
วันที่...

สถาปนิก...
นาย...

ผู้ควบคุม...
นาย...

วิศวกร...
นาย...

ช่างเขียน...
นาย...

วันที่...
หน้า...

รูป / เล่ม / ๑
หน้า ๐๑
หน้า ๒๐

สำนักงาน
สถาปัตย์
ร.ต. อภรณ์ อัมพันธ์
ผู้อำนวยการก่อสร้าง

รูปตัด B-B
มาตราส่วน 1:100

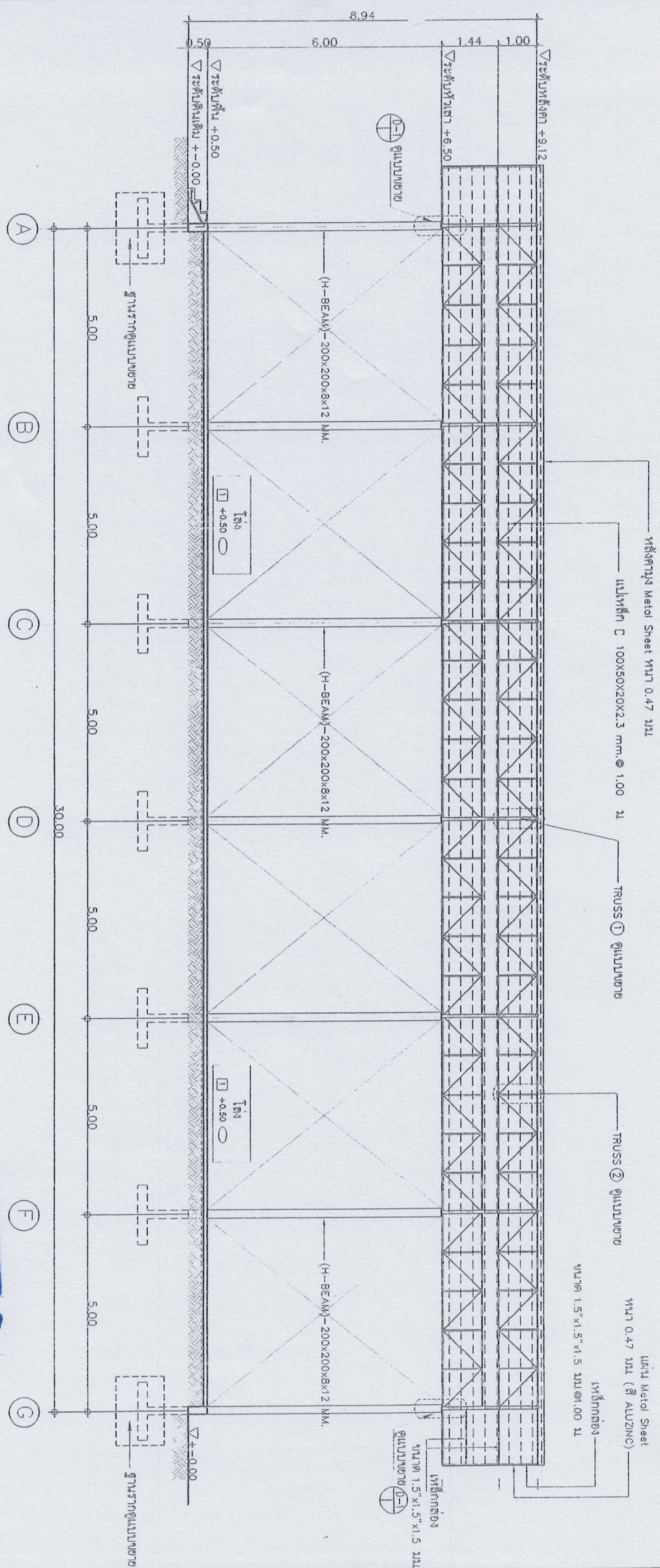



องค์การบริหารส่วนตำบลศาลา

โครงการ
ก่อสร้างอาคารเรียนงบประมาณ

เลขแบบ

วันที่
วันที่ ๑๕/๑๒/๖๕

สถาปนิก

ผู้ควบคุม
นายวิชาญ วัฒนศิริ

ช่างเขียน
นายวิชาญ วัฒนศิริ

สถาปนิก
นายวิชาญ วัฒนศิริ

ช่างเขียน
นายวิชาญ วัฒนศิริ

วิศวกร
นายวิชาญ วัฒนศิริ

ช่างเขียน
นายวิชาญ วัฒนศิริ

ช่างเขียน
นายวิชาญ วัฒนศิริ

ช่างเขียน
นายวิชาญ วัฒนศิริ

ช่างเขียน
นายวิชาญ วัฒนศิริ

ช่างเขียน
นายวิชาญ วัฒนศิริ

ช่างเขียน
นายวิชาญ วัฒนศิริ

(A) (B) (C) (D) (E) (F) (G)

รูปถ่าย 2
1:100

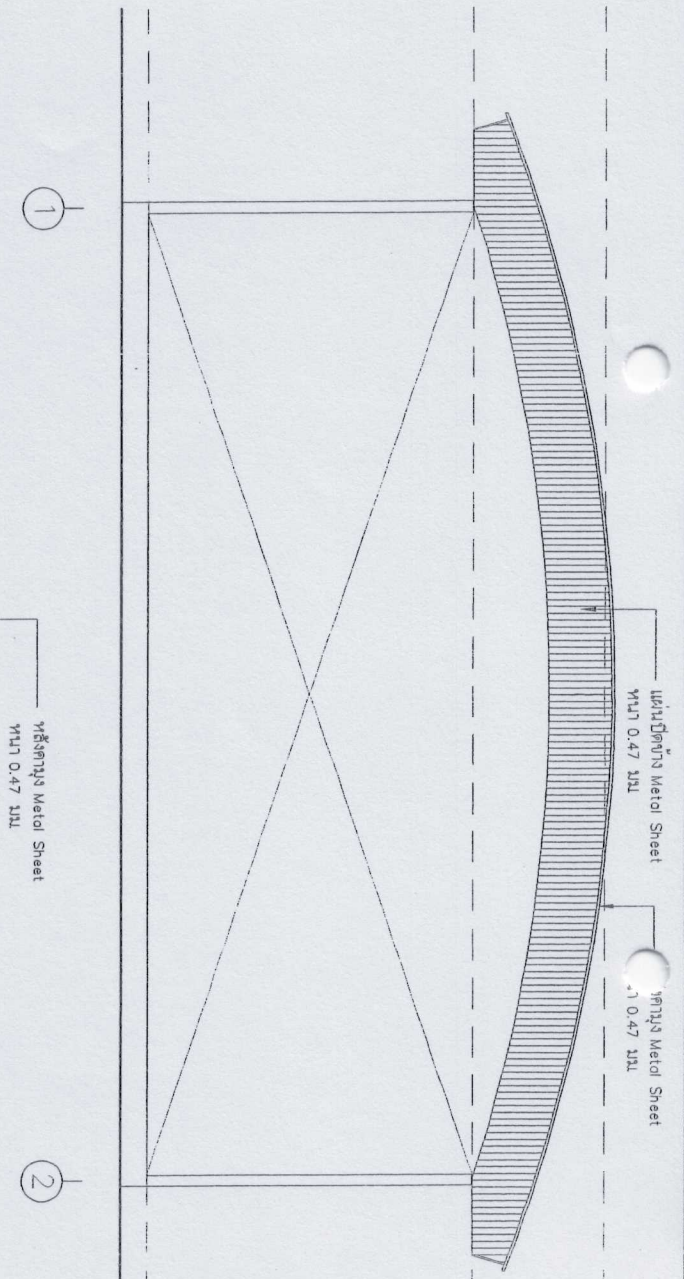
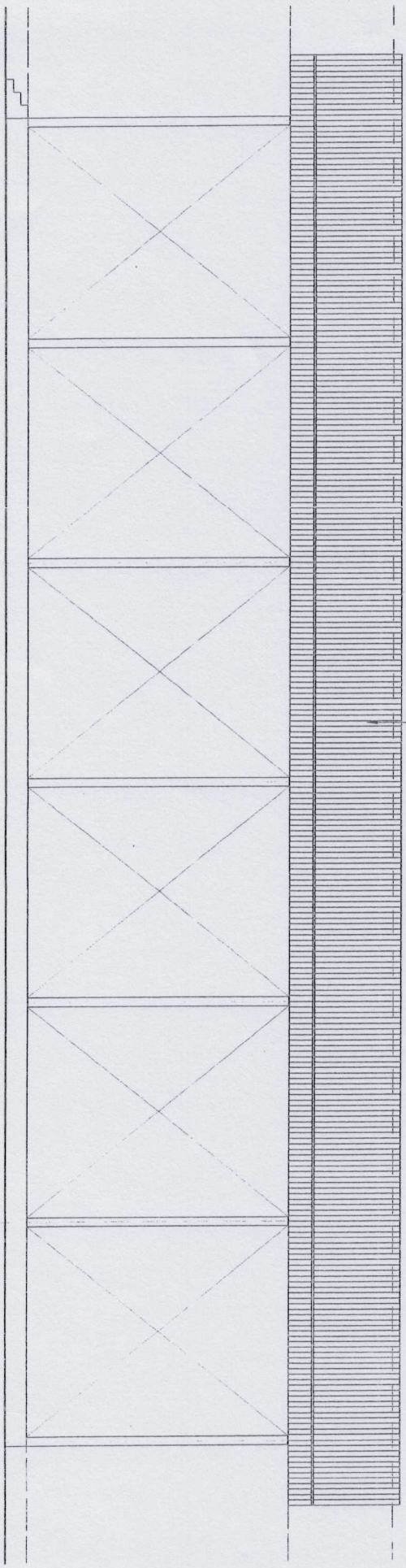

1:100

รูปถ่าย 1

สำนักงานวิทยุก่อสร้าง
ผู้ชำนาญการก่อสร้าง
ร.ต.อ.อภรณ์ อัมพันธ์



องค์การบริหารส่วนตำบลกระดังงา

โครงการ
ก่อสร้างอาคารเรียนประถมศึกษา

แบบฉบับ
นายวิชาญ ศรีใส

นายวิชาญ ศรีใส
นายวิชาญ ศรีใส
นายวิชาญ ศรีใส

นายวิชาญ ศรีใส
นายวิชาญ ศรีใส

นายวิชาญ ศรีใส
นายวิชาญ ศรีใส

นายวิชาญ ศรีใส
นายวิชาญ ศรีใส

นายวิชาญ ศรีใส
นายวิชาญ ศรีใส

วันที่ 11
จำนวน 20

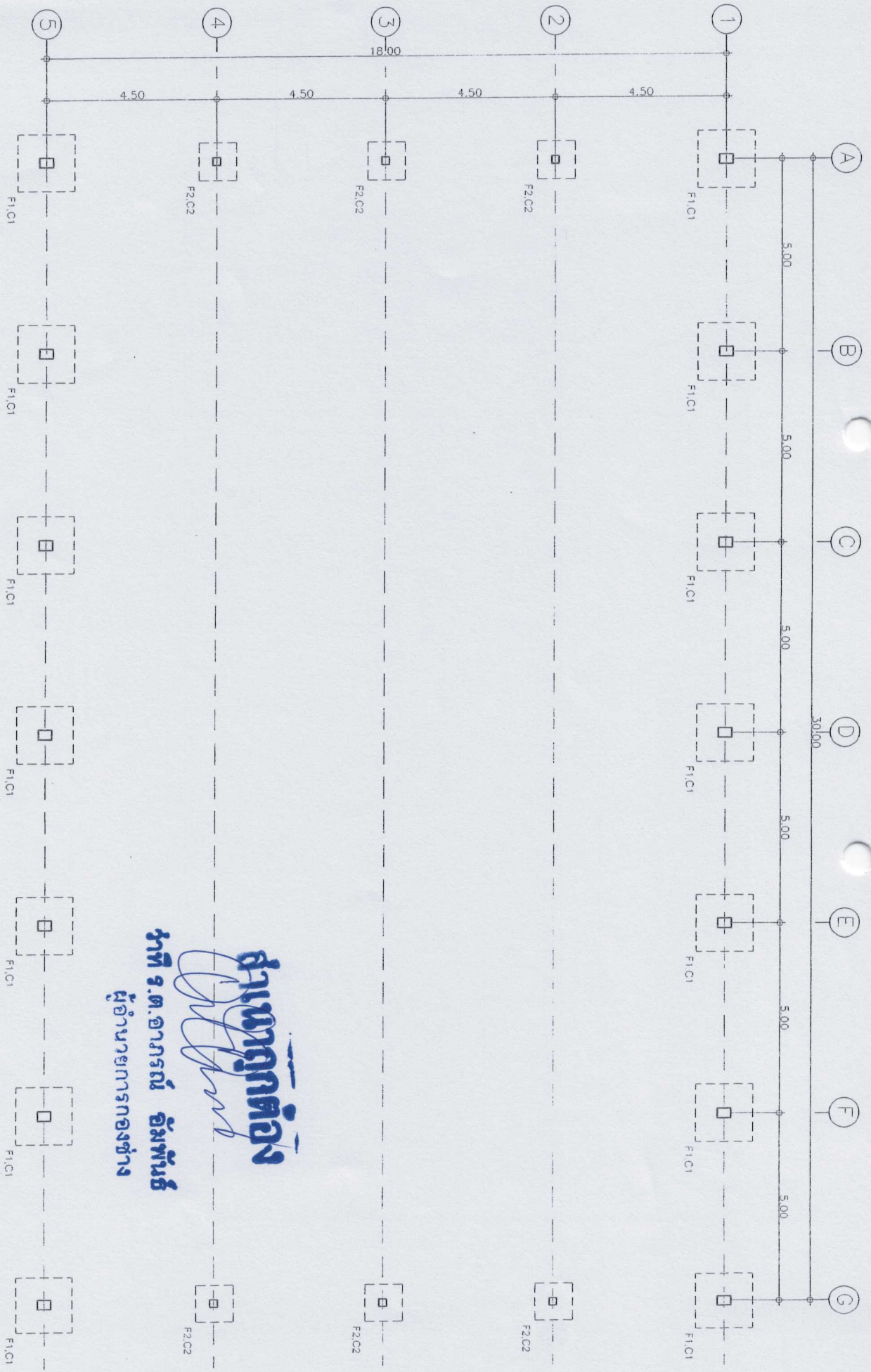

นายวิชาญ ศรีใส
ผู้อำนวยการก่อสร้าง

ผังอาคาร
 1 : 100



องค์การบริหารส่วนตำบลกระดังงา

โครงการ
ก่อสร้างอาคารเรียนขนาดเล็ก

แบบแปลน

บริษัท อีเอส อีเอส อีเอส

สถาปนิก

บริษัท อีเอส อีเอส อีเอส
เลขที่ 20/25701

ช่างเขียน

บริษัท อีเอส อีเอส อีเอส
เลขที่ 20/25701

ช่างควบคุม

บริษัท อีเอส อีเอส อีเอส
เลขที่ 20/25701

ช่างเขียน

บริษัท อีเอส อีเอส อีเอส
เลขที่ 20/25701

แบบแปลน

สำหรับ กิ่ง

วันที่ / เดือน / ปี

แผ่นที่ 12

จำนวน 20

ตั้ง ต.กระดังงา

1:100

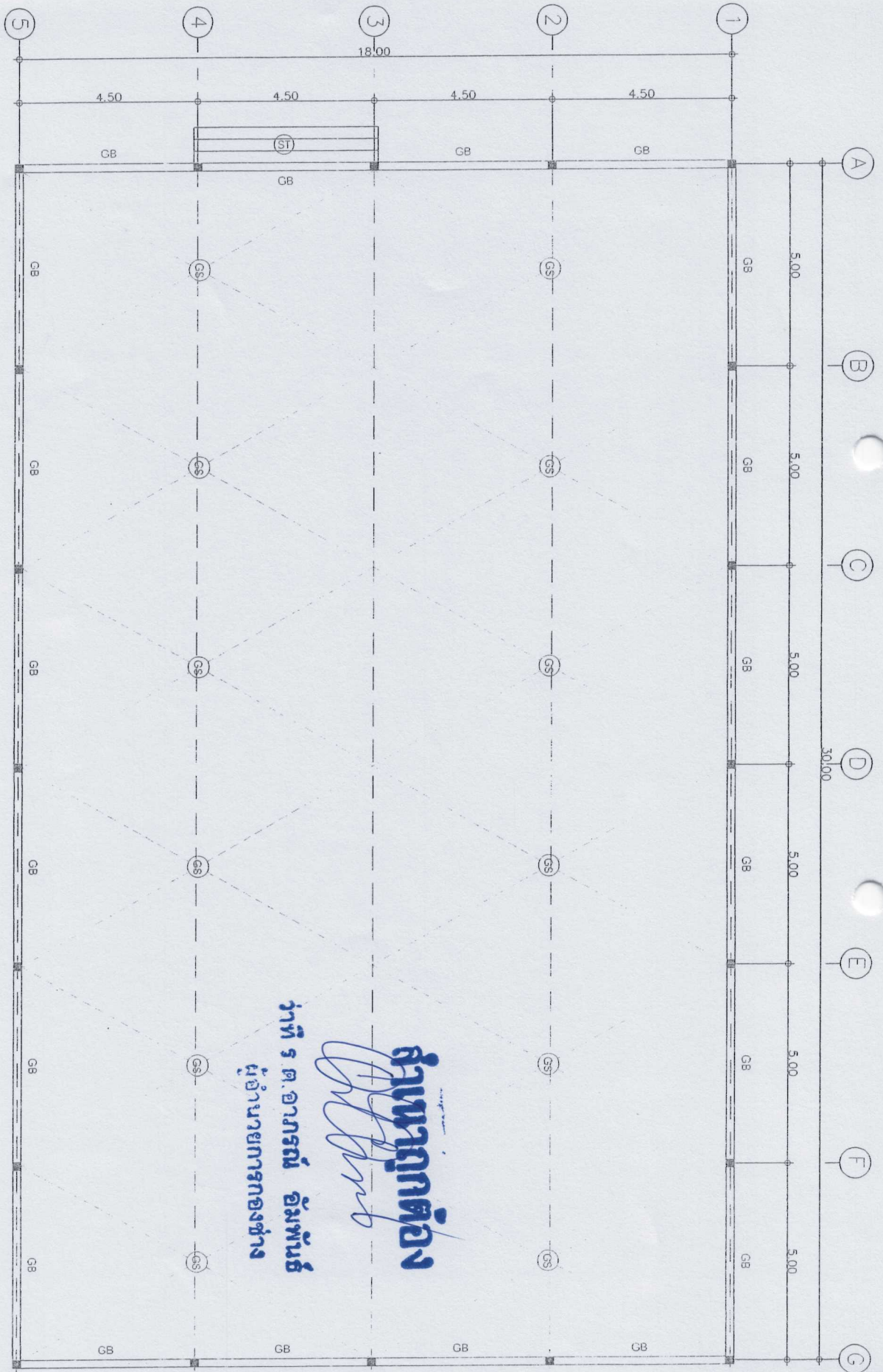

สุเมธฤกษ์ต้อง
(Signature)
ร.ต. ออมพันธ์ อัมพันธ์
ผู้อำนวยการกองช่าง



องค์การบริหารส่วนตำบลกระดังงา

โครงการ
ก่อสร้างอาคารเรียนแบบระแนง

เขียนแบบ
ชนิดเดียว ครึ่ง

รักษาวิชา

นายสุวิทย์ คุ้มใจ
ท.ว.28301

นายประสิทธิ์ พุฒา
ท.ว.10071

ตรวจสอบ
นายสุวิทย์ คุ้มใจ
ท.ว.28301

รับมอบ
นายสุวิทย์ คุ้มใจ
ท.ว.28301

อนุมัติ
นายสุวิทย์ คุ้มใจ
ท.ว.28301

นางสมศรี
นางสมศรี คุ้มใจ
ท.ว.28301

วันที่ / เดือน / ปี
14
จำนวน
20

มาตราส่วน 1 : 50

TRUSS 2

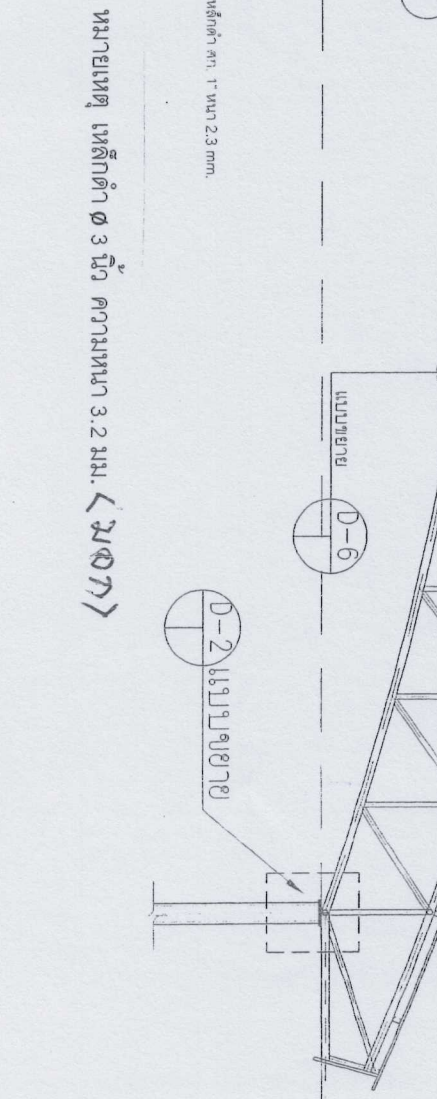
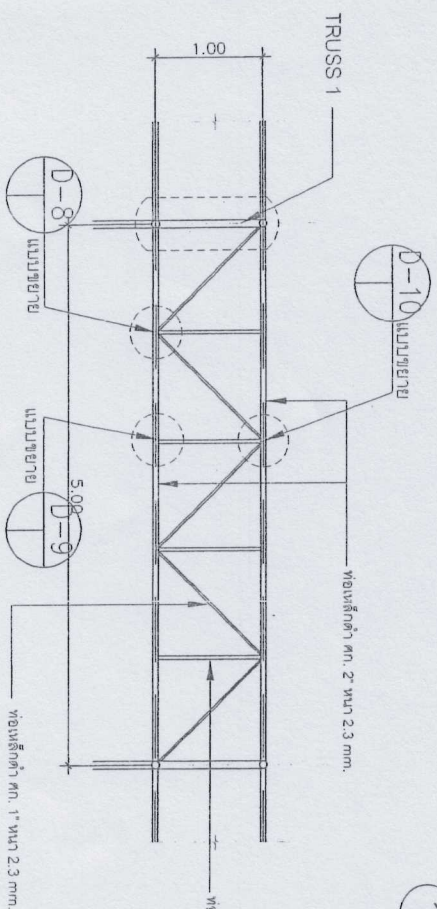

หมายเหตุ เหล็กค้ำ ϕ 3 นิ้ว ความหนา 3.2 มม. \leq ขนาด \leq

ขยายโครงสร้างหลังคา

1:50

มาตราส่วน 1 : 50

TRUSS 1

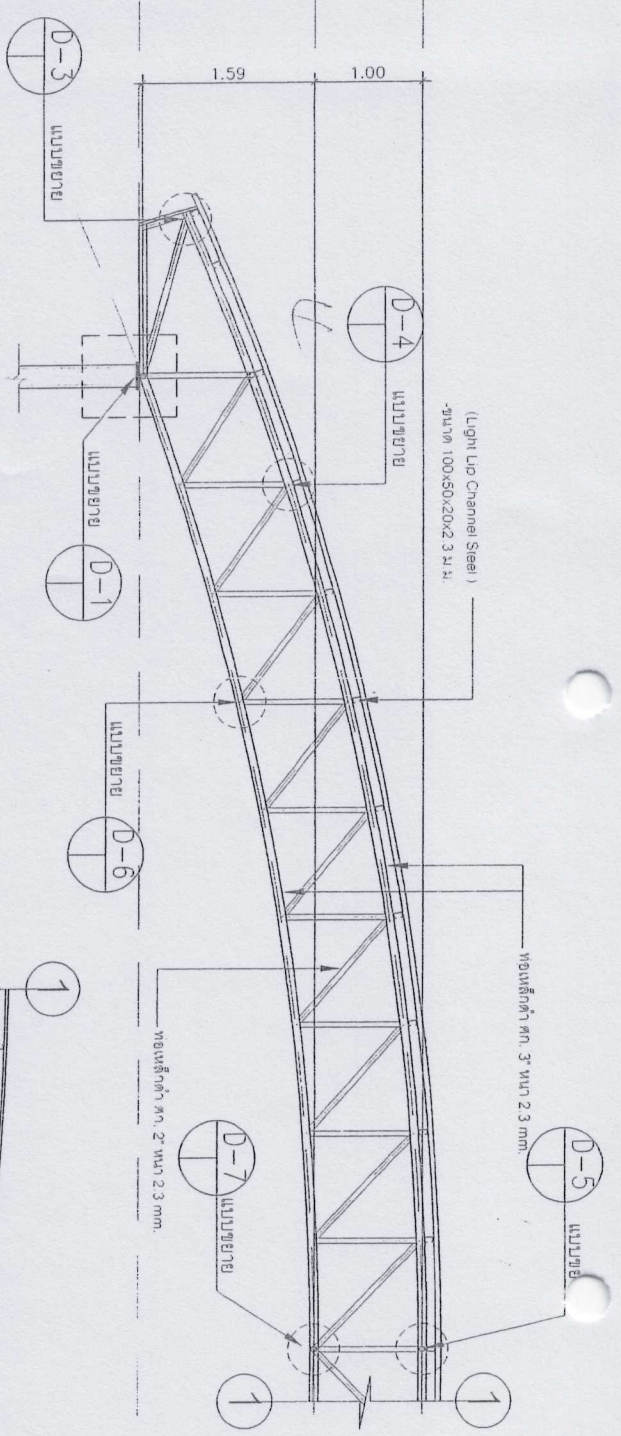

สำนักเทคนิค
นาย อ.ดร. อภรณ์ อัมพันธ์
ผู้อำนวยการกองช่าง

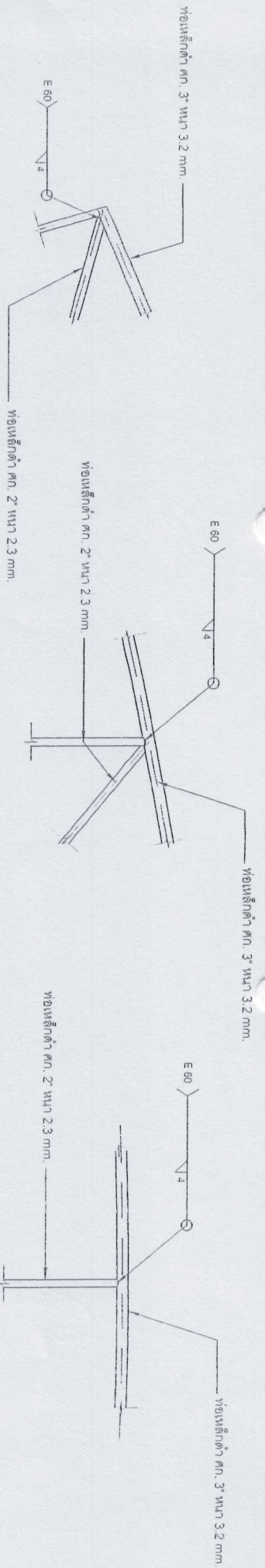

แบบขยาย D-3
SCALE 1:25

แบบขยาย D-4
SCALE 1:25

แบบขยาย D-5
SCALE 1:25

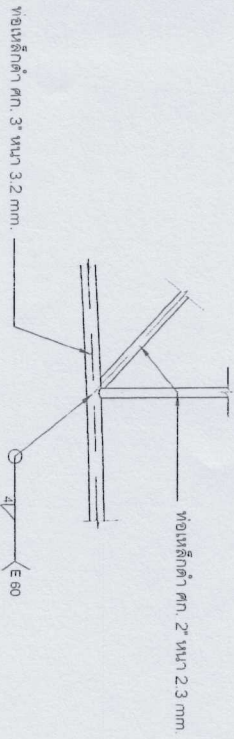

แบบขยาย D-6
SCALE 1:25

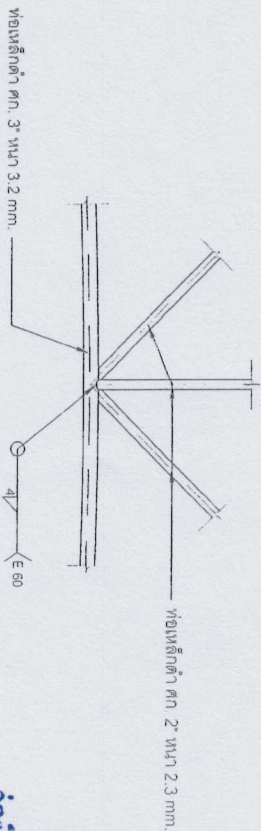

แบบขยาย D-7
SCALE 1:25

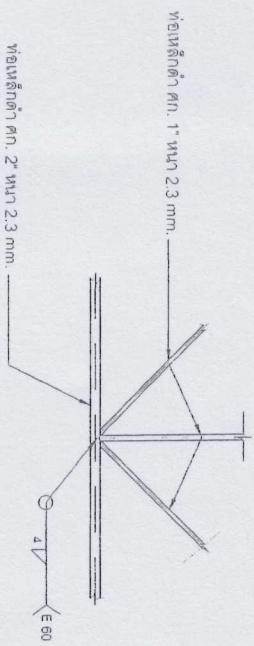

แบบขยาย D-8
SCALE 1:25

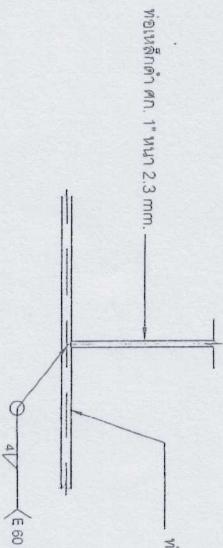

แบบขยาย D-9
SCALE 1:25

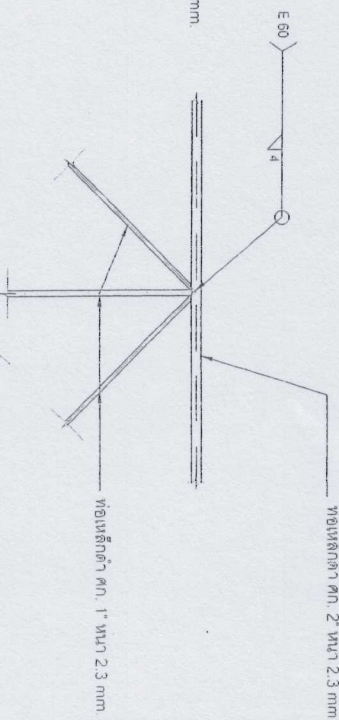

แบบขยาย D-10
SCALE 1:25

พิกานุกคอง
วาทิ ร. อามารณ อิมพันธ์
ผู้อำนวยการกองช่าง



องค์การบริหารส่วนตำบลลาดบัวขาว

โครงการ
ก่อสร้างทางเชื่อมถนน

แบบ
ขยาย

วันที่
รับ

วันที่
รับ

วันที่
รับ

วันที่
รับ

วันที่
รับ

วันที่
รับ

วันที่
รับ

วันที่
รับ

วันที่
รับ

วันที่
รับ

วันที่
รับ

วันที่
รับ



องค์การบริหารส่วนตำบลบึงสามพัน

โครงการ
ก่อสร้างอาคารเรียน

แบบ
สถาปัตย์

ช่าง
สถาปัตย์

ช่าง
เขียน

ช่าง
ควบคุม

ช่าง
ควบคุม

ช่าง
เขียน

แบบ
แปลน

วันที่
17

หน้า
20

ขยายฐานราก : F1
SCALE 1:25

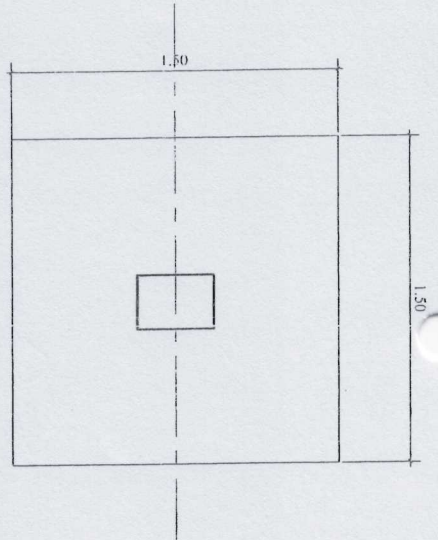
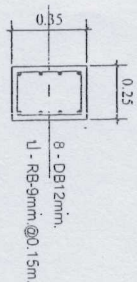
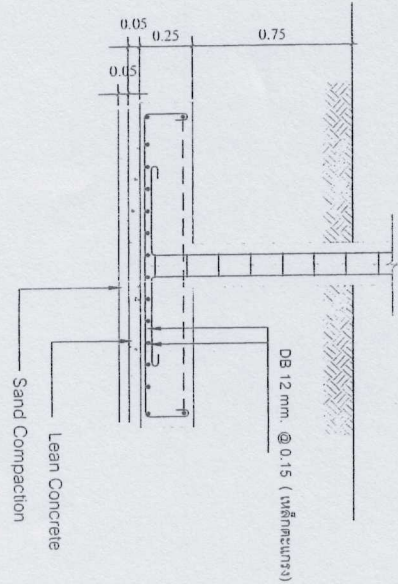

ชำนาญกิจต้อง
พ.ท. ร.ต. อภิรัตน์ อัมพันธ์
 ผู้อำนวยการกองช่าง

ขยายฐานราก F2
SCALE 1:25

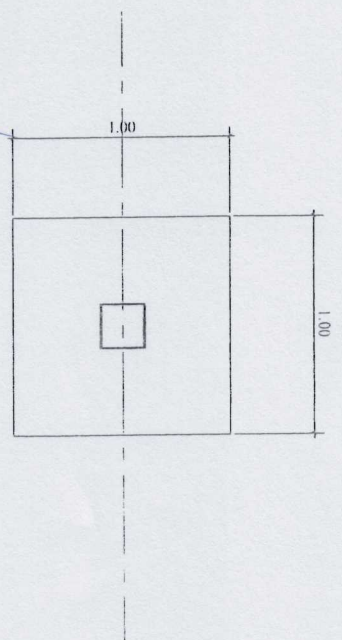
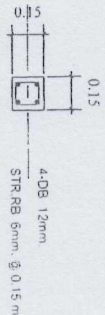
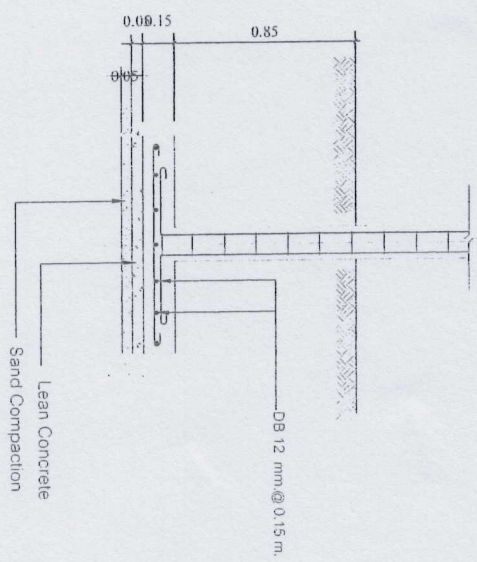

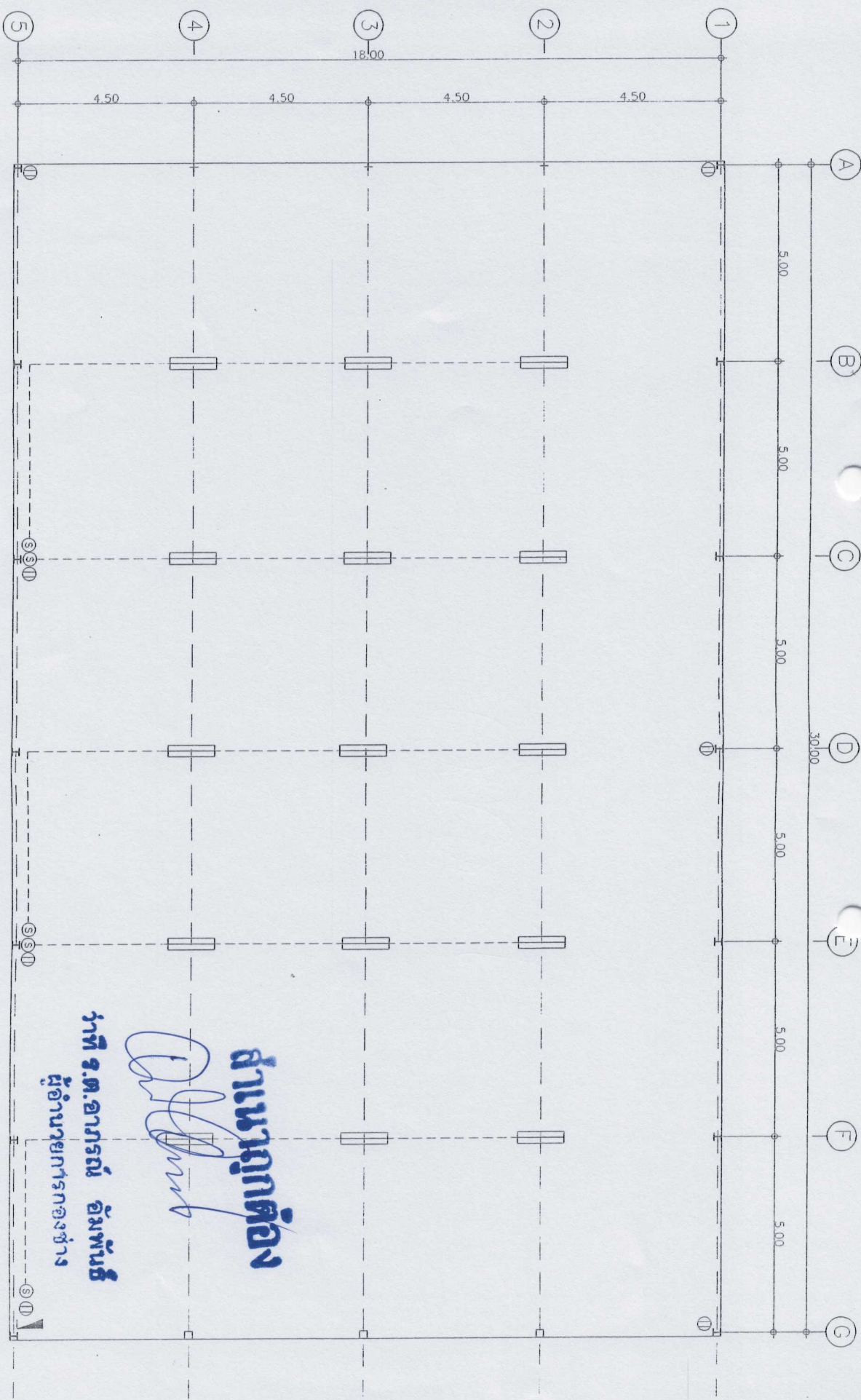



ทรงแบบ

การเดินสายไฟฟ้า เดินสายท่อ PVC ตามมาตรฐานการเดินสายไฟฟ้าตามคู่มือ

สัญลักษณ์

 สัญลักษณ์ของเครื่องใช้ไฟฟ้า
 ผนัง - GROUND
 รางตู้กระจายกระแส 2 x 36 W หรือขนาดใกล้เคียงกันตามการระบุ

LOAD CENTER

มาตราส่วน

แปลนระบบไฟฟ้า
1:100

सानาฤกข์
(Signature)
พ.ท. อ. อารักษ์ อัมพันธ์
ผู้อำนวยการกองช่าง



องค์การบริหารส่วนตำบลลาดสวาย

โครงการ
ก่อสร้างอาคารอเนกประสงค์

แบบ
แบบก่อสร้าง



 นายอภิสิทธิ์ ศรีสุข

วิศวกร
โยธา



 นายอภิสิทธิ์ ศรีสุข

 นายอภิสิทธิ์ ศรีสุข



 นายอภิสิทธิ์ ศรีสุข

 นายอภิสิทธิ์ ศรีสุข

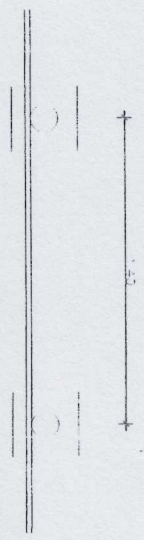

 นายอภิสิทธิ์ ศรีสุข

 นายอภิสิทธิ์ ศรีสุข

| วันที่ | เดือน | ปี |
|------------------|---------|-------|
| วัน / เดือน / ปี | วัน | เดือน |
| 18 | กันยายน | 20 |

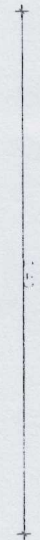

รูปแปลน
Scale 1:25



รูปแปลน
Scale 1:25

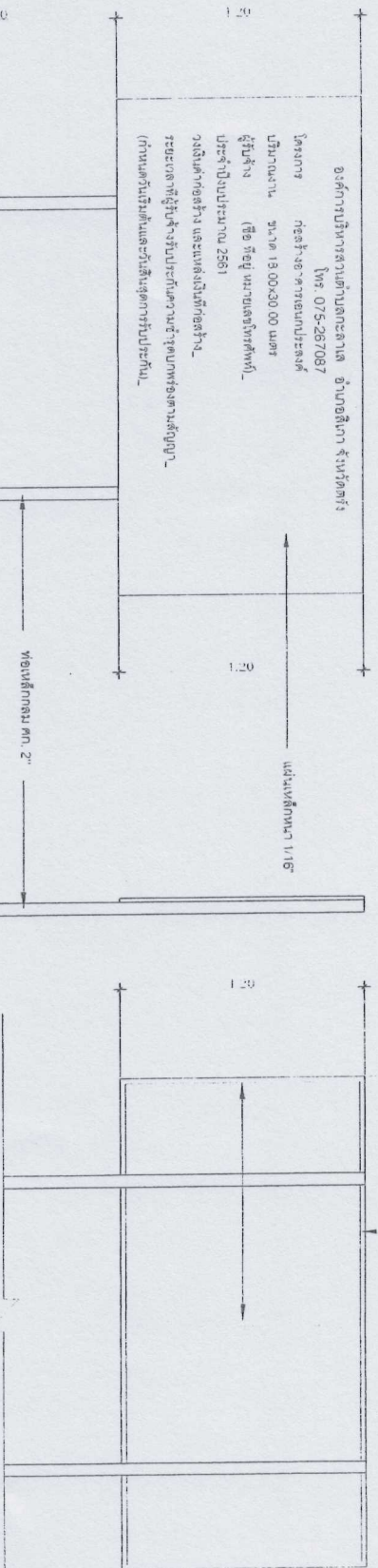
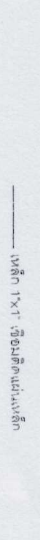

รูปตัดหน้า
Scale 1:25

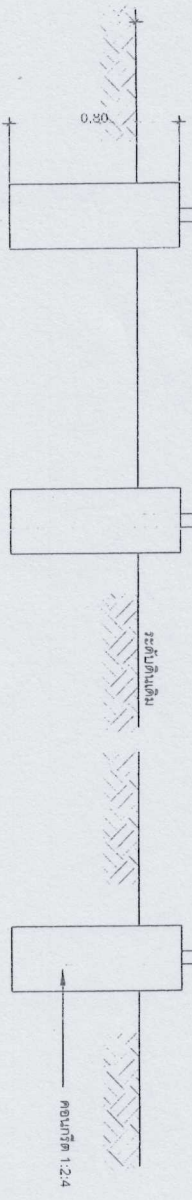

รูปตัดหน้า
Scale 1:25

รูปตัดข้าง
Scale 1:25

แบบขยายป้ายโครงการ
Scale 1:25

- รายการประกอบแบบป้ายโครงการ
1. เสา ป้ายโครงการสูงตั้งแต่ 2 ด้าน ทาสีเงิน 2 ครั้ง
 2. ตัวหนังสือสีสีขาว
 3. ขนาดตัวหนังสือกำหนดตามความเหมาะสม
 4. ฝั่งเหล็กขนาด กว้าง 1.20 ม. ยาว 2.40 ม. หนา 10 มม.
- จุดติดตั้งป้ายโครงการตามความเหมาะสม
 - ก้อนทาสีเงินให้ทาสีเงิน 2 ครั้ง

สำนักงานลูกค้า
พ.อ.ดร. อารมณ์ อัมพันธ์
ผู้อำนวยการกองช่าง



องค์การบริหารส่วนตำบลกระดังงา

โครงการ
ก่อสร้างอาคารเรียนงบประมาณ

แบบ
สถาปัตย์

วิศวกร
สถาปัตย์

นาย
สมชาย ใจดี

นาย
สมชาย ใจดี

นาย
สมชาย ใจดี

นาย
สมชาย ใจดี

นาย
สมชาย ใจดี

นาย
สมชาย ใจดี

นาย
สมชาย ใจดี

นาย
สมชาย ใจดี

วันที่ / เดือน / ปี
19

จำนวน
20

